

PLG.03 Plattegrond nieuw 1:100

Johnny's Burger:
 Het ontwerp betreft hier een inhuizing van een Johnny's Burger take away van hamburgers,wraps en salades. De inrichting valt hierbij onder het horeca type B.

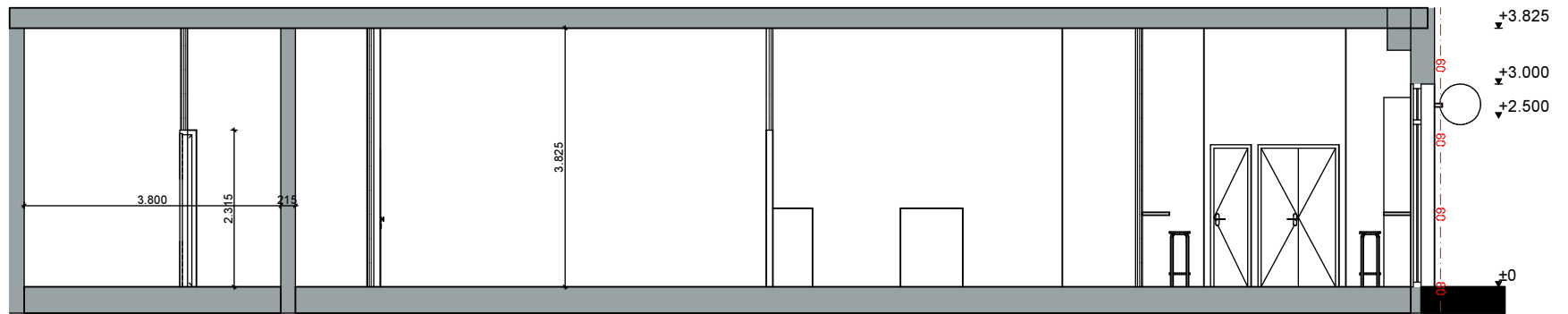

DRS.B Doorsnede nieuw 1:100

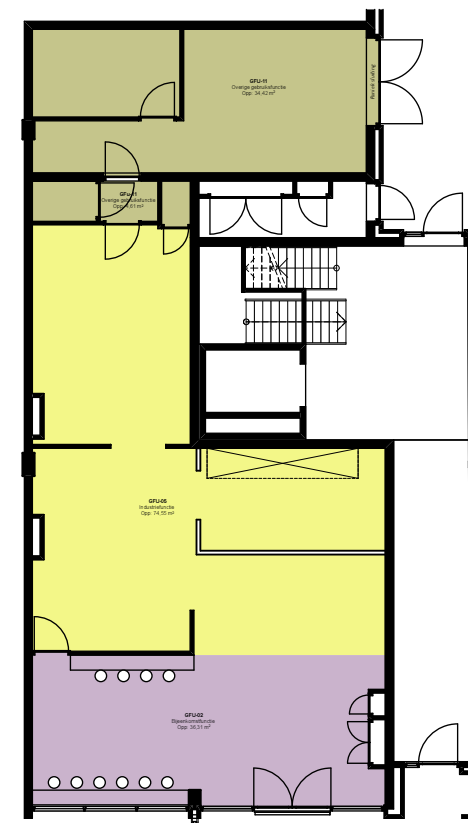

Ruimte nummering			
Bouwlaag	Nummer	Benaming	Aantal m2
Begane grond			
	R0.01	Entree-hal woningen	17,00
	R0.02	Trappenhuis	29,33
	R0.03	entree	37,19
	R0.04	Keuken	74,90
	R0.05	Technische ruimte	6,67
	R0.06	Toilet	1,79
	R0.07	Verkeersruimte/opslag	2,60
	R0.08	Magazijn	9,04
	R0.09	Technische ruimte/opslag	23,91

Gebruiksfuncties		
Bouwlaag	Gebruiksfunctie	Aantal m2
Begane grond		
	Bijeenkomstfunctie	36,31
		36,31 m²
	Industriefunctie	74,58
		74,58 m²
	Overige gebruiksfunctie	4,61
	Overige gebruiksfunctie	34,44
		39,05 m²
		149,94 m²

Opdrachtgever:
Johnny's Burger Co.
 Horst ten Daallaan 3A
 2181 GP Hillegom



Wij onderschrijven en hanteren de gedragscode zoals vastgelegd door de BNA. Deze tekening is uitsluitend bestemd voor de geadresseerde(n). Indien u deze tekening ten onrechte heeft ontvangen, neem dan contact met ons op per kerende e-mail. Op de door ons verstrekte informatie berust ons auteursrecht. Openbaarmaking, verspreiding, verspreiding en/of verdrinking van deze informatie aan derden is behoudens voortgaande schriftelijke toestemming van XS architecten Coöperatie U.A. niet toegestaan. Wij aanvaarden geen aansprakelijkheid voor de juiste en volledige overbrenging van de inhoud.

Branchevereniging Nederlandse Architectenbureaus **BNA**

Maatvoering in het werk te bepalen

Versie:	Omschrijving:
A 23-04-18	eerste opzet
B 26-04-2018	aanvraag omgevingsvergunning

Project:
Johnny's Burger Den Haag
 Loosduinse Hoofdstraat 309
 2552 AD Den Haag

Fase:
Omgevingsvergunning

Onderwerp:
Plattegrond nieuw

Tekening nummer:
OM.PLG.03 B

Fase (AA) | Tekening (AAA) | Volgnr. (V-00) | Versie (A)

Datum: 04-2018

Schaal: 1:100, 1:200

Formaat: A3 (liggend)

Getekend: JK

XS XS architecten Coöperatie U.A.
 Siliëumweg 23 / 3812 SV / Amersfoort
 tel. +31 (0)33 33 20 200 / e-mail: info@xsarch.nl